

REGIONE AUTONOMA DELLA SARDEGNA
ASSESSORATO DIFESA DELL'AMBIENTE

Direzione Generale del Corpo Forestale e di Vigilanza Ambientale
Servizio Ispettorato Ripartimentale di Sassari

Provincia di Sassari
Comune di Osilo

Vincolo idrogeologico
(art. 1 Regio Decreto Legge 30 dicembre 1923, n° 3267)

Norme di attuazione del Piano di assetto idrogeologico
Art. 9 "Gestione delle aree a vincolo idrogeologico"
(Deliberazione della Giunta Regionale n° 54/33 del 30 dicembre 2004 e s.m.i.)

TAVOLA 6
Sottozona 9
Sottozona 10
Sottozona 11
Sottozona 13

- Corografia
- Quadro d'unione catastale
- Planimetria catastale

Visto il Documento
dott. *Stefano Masali*

L'Ufficio Ispettorato
dott. *Giovanni Tassi*
Giovanni Tassi

Sassari, 15 novembre 2010.

Elaborazione cartografica: geom. Giorgio Meloni

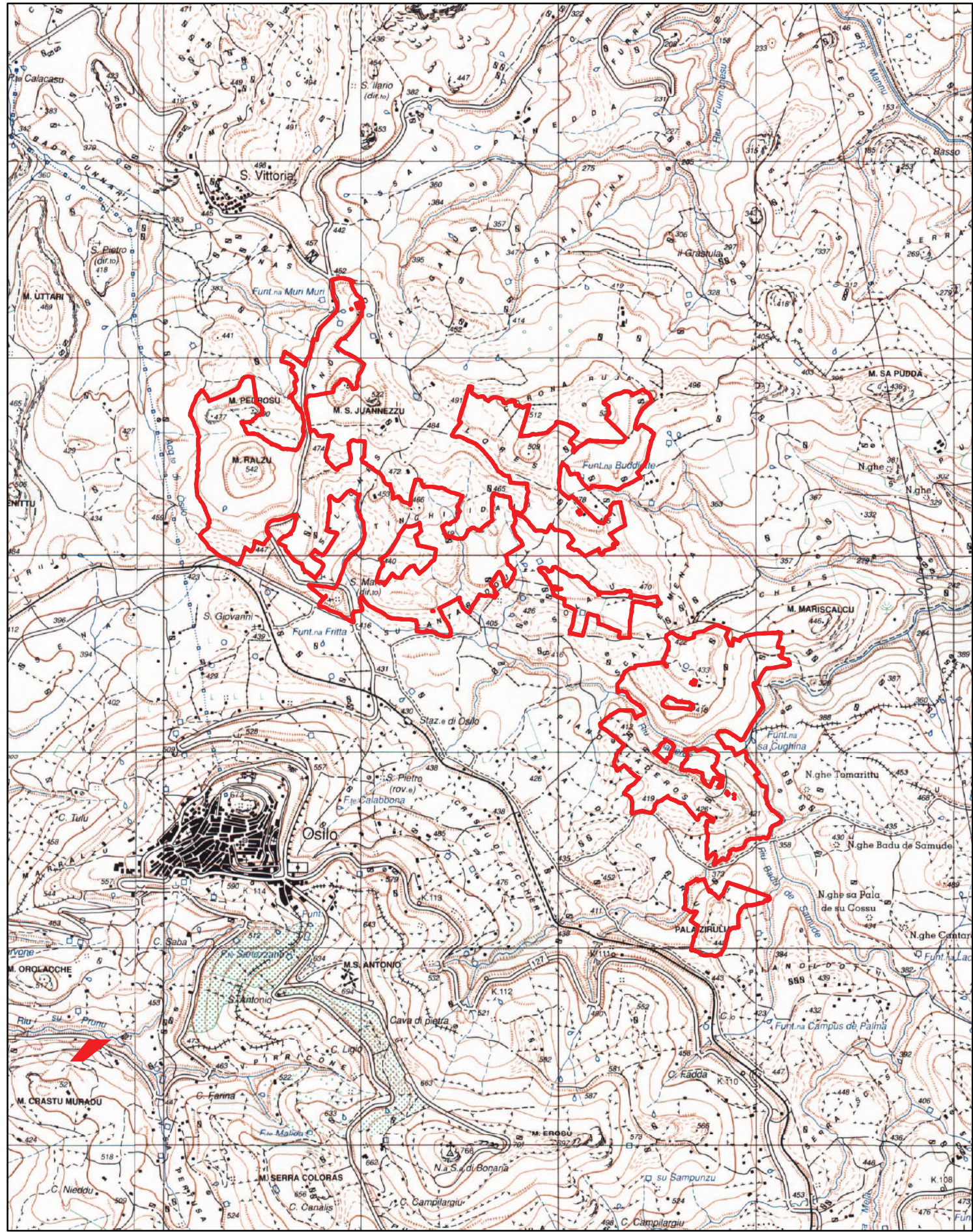

Corografia - scala 1:25.000
Cartografia I.G.M. Serie 25

Legenda

Confine di COMPLESSO VINCOLATO

Linea di divisione tra fogli catastali

Linea di divisione tra mappali

SOTTOZONE di terreni esclusi dal vincolo

Area PAI

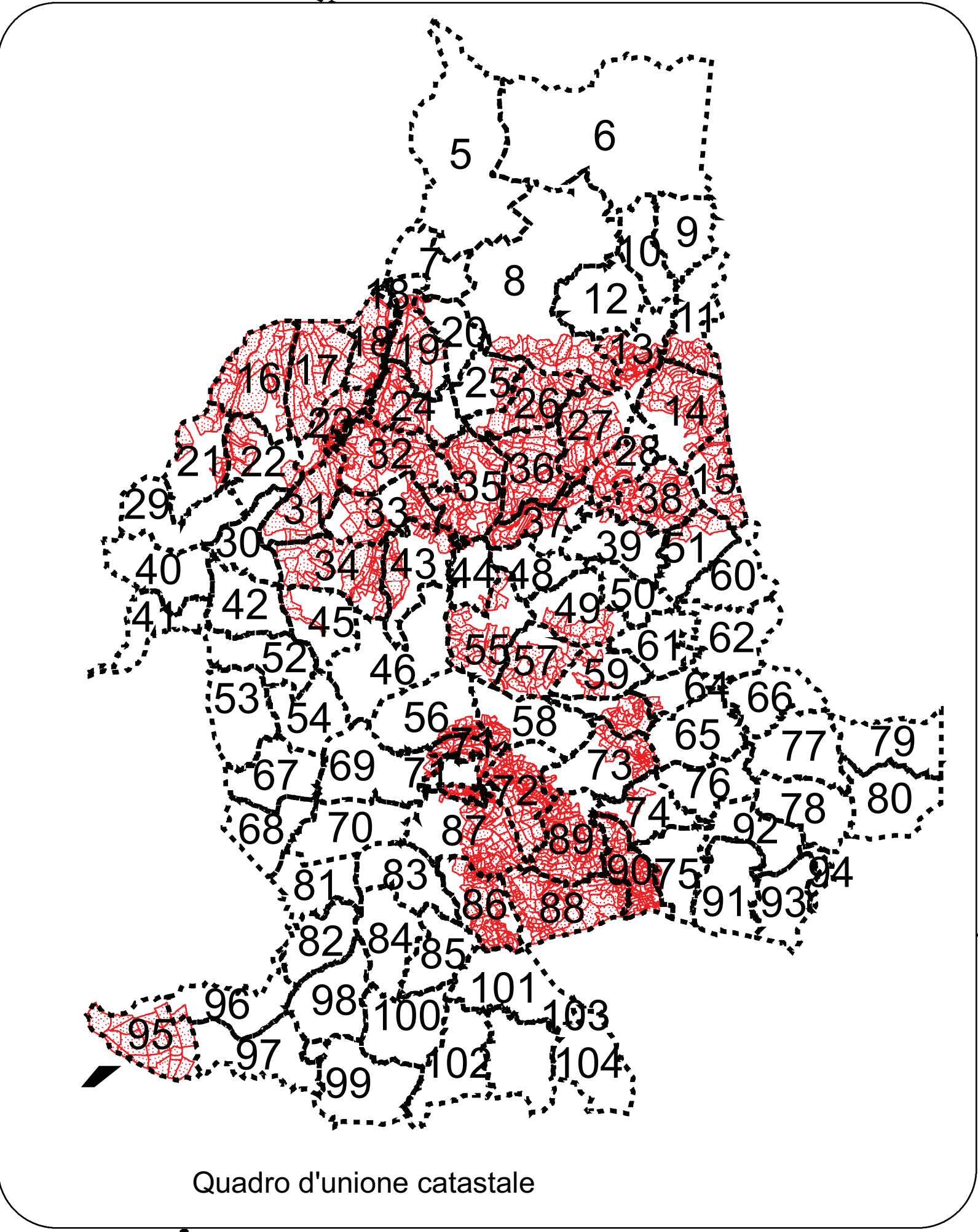
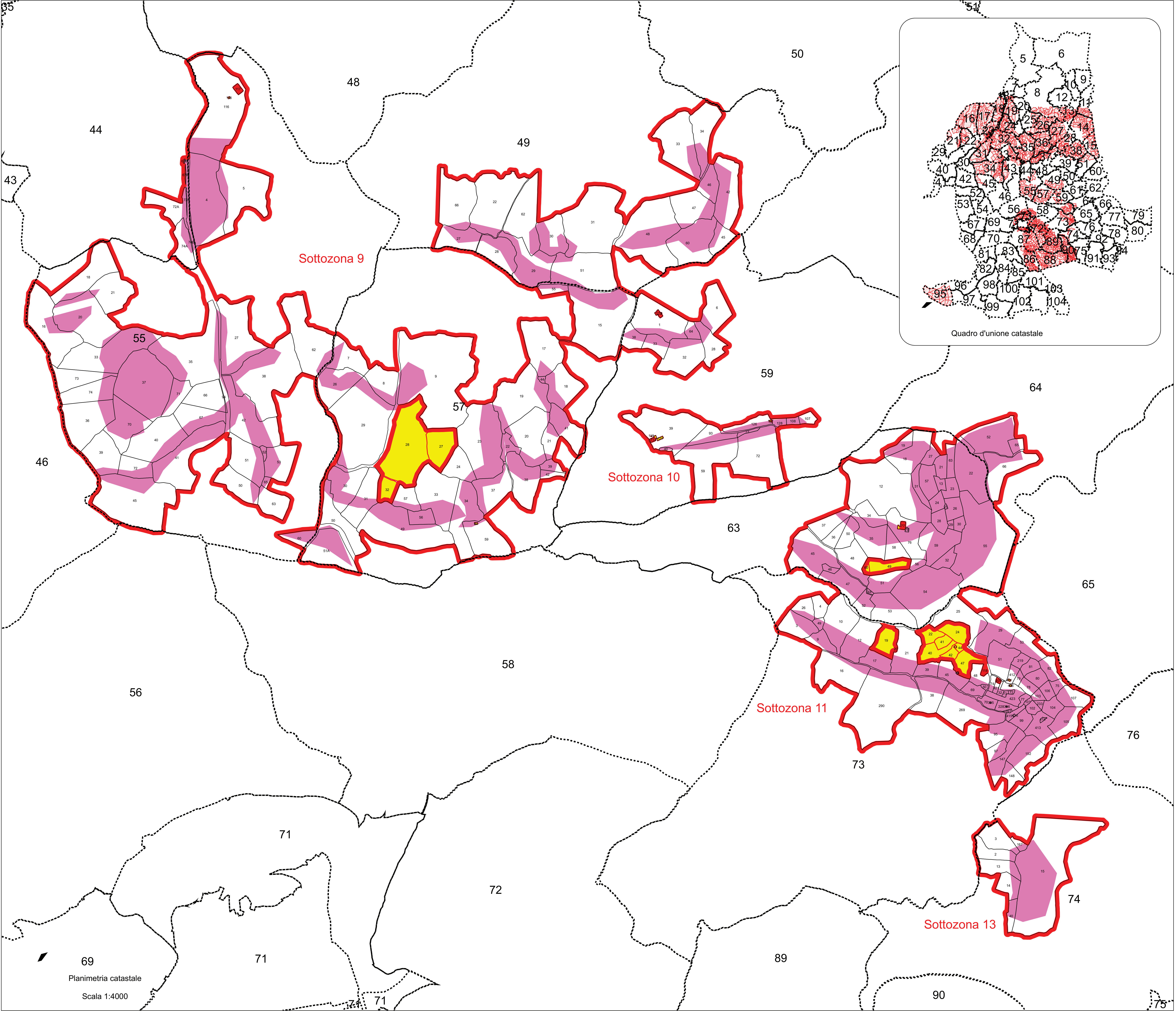



Corpo Forestale e di Vigilanza Ambientale
Servizio Ispettorato Ripartimentale di Sassari

Ai sensi dell'art. 22 del D. Lgs 82/2005 e s.m.i. si attesta che la presente copia informatica è
conforme al documento analogico allegato alla Determinazione n. 149 del 25/11/2011 trasmessa
dalla Provincia di Sassari a questo Servizio.

Il Direttore del Servizio
Dott. Sebastiano Mavuli
(firma digitale)

